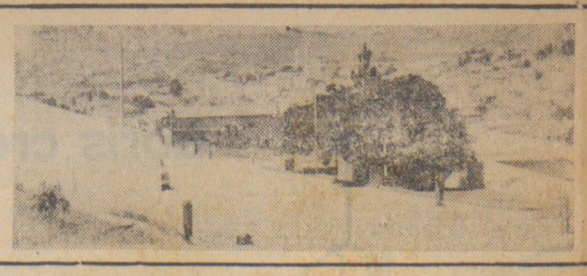

Diário na Região

Itapira nasceu, segundo a história, com a doação de uma gleba de terra para a constituição de um povoado. Hoje, acompanhando o desenvolvimento que avassala o País, Itapira é uma cidade progressista e bem estruturada. Sua história está guardada com carinho no museu da cidade.

Diretoria da Fidam reuniu a imprensa

M — Feira
- ofereceu
rrasco à
stadual,
s de
no
er

a festa que já é tradicional no Estado e que este ano será a décima-quinta.

Antes do churrasco, que se realizou na Praia dos Namorados, houve apresentação dos planos para a Feira deste ano e mostra do recinto.

mparo pela o Ventura

de gran-
ração.
ra cola-
nais de
acando
onside-
o in-
va.
e o
ci-
res
is-
o

criatura humana, bondosa e altruística.

Amparo, a sua terra natal, não podia ficar indiferente a tão ilustre filho. Através desta Câmara, queremos prestar ao prezadíssimo conterrâneo Luso Ventura as nossas mais sinceras e justas homenagens.

REQUERENDO que conste dos anais desta Casa, um voto de profundo pesar, pelo falecimento do SR. LUSO VENTURA, mantendo-se um minuto de silêncio e oficiando-se à Exma. Família do extinto apresentando-lhe as condolências desta Edilidade.

Assim nasceu Itapira

A história de Itapira está registrada em documentos guardados no museu da cidade e que narram a existência de um bairro, dos Macucos, que possuia moradores já no século dezoito, mas efetivando somente a partir do primeiro quartel de 1.800 o início da colonização.

«Corria então — consta — o ano de 1820 e, conta-nos a história que João Gonçalves de Moraes, proprietário de vasta área de terra, doou parte desta para que fosse formado um povoado, tendo como orientador outro habitante do lugarejo, o cidadão Manoel Pereira da Silva.

No dia 24 de outubro de 1820 ambos, Moraes e Silva, acompanhados de outras pessoas, iniciaram a derrubada do mato, em lugar previamente escolhido, destinado à construção de uma igreja, símbolo de fé e onde seria colocada a imagem de Nossa Senhora da Penha, que até então vinha sendo venerada no oratório particular de João Gonçalves de Moraes.

Pelo significado do acontecimento, a data passou a ser tida como a da fundação da cidade. Em março do ano seguinte, 1.821, no dia 19, foi celebrada pelo Padre Antonio de Araujo Ferraz, a primeira missa em território itapirense.

Destaque-se nesses primórdios, a figura de João Batista de Araujo Cintra, criador da primeira cultura de café, pois que, adquirira também, vasta área de terra, edificando ainda a primeira casa de taipa do povoado.

Em 1840, acentua-se grande progresso no lugarejo, demonstrando os itapirenses a sua capacidade de luta e de trabalho. A igrejinha de pau-a-pique, construída em 1.820, foi demolida e em seu lugar iniciou-se a edificação de um templo em taipa, às expensas de Araujo Cintra, a quem se deve também a construção do prédio que serviu de Câmara Municipal e Cadeia Pública até princípios deste século.

VILA

Desta data em diante, o pequeno povoado foi tendo impulso, chegando a 8 de fevereiro de 1847, pela Lei provincial número 1 a ser elevado à categoria de Vila, com a denominação de Nossa Senhora da Penha. Já em 1858 a Lei provincial número 4, datada de 2 de março desse ano, elevou a vila à condição de Município, com o nome de Penha de Mogi Mirim, sendo, a 20 de setembro deste mesmo ano, instalada a Câmara Municipal.

TROCA DE NOME

Pela Lei de número 41, de 20 de abril de 1871, o nome do Município é mudado para Penha do Rio do Peixe, por localizar-se nas imediações do rio de igual nome. Em 1880, um grupo de habitantes da cidade decidiu fazer construir um ramal férreo, ligando-a a Mogi-Mirim, sendo inaugurado a 21 de julho de 1882.

Atendendo solicitação da Edilidade local, o governo da Província de São Paulo elevou Itapira à categoria de cidade, pelo decreto número 89, de 27 de junho de 1881 e, a primeiro de abril de 1890, pelo decreto de número 40, assinado por Prudente de Moraes, o nome da cidade era mudado para Itapira, que, pelo dicionário geográfico da província de São Paulo, escrito por João Mendes de Almeida, quer dizer: Ita: pedra, morro; e Apira: ponta ou penhasco. Em palavras gerais quer dizer ponta de pedra, pedra pontiaguda, dando idéia de Penha ou penhasco.

COMARCA

No dia 21 de novembro de 1891, pela Lei número 18, era criada a Comarca de Itapira, sendo no ano seguinte, através da Lei 80, datada de 25 de agosto, elevada à categoria de segunda entrância.

ITAPIRA ATUAL

Itapira de hoje apresenta um aspecto bem desenvolvido, com funções próprias, sem depender de outras cidades tanto no ramo comercial como industrial. Mesmo no campo estudantil está bem servida com mais de 60 estabelecimentos servindo à classe estudantil da cidade.

O Parque Industrial, que conta com mais de 150 indústrias, dentre elas inúmeras de grande porte, dão emprego a mais de 10.000 pessoas da população e dentre as que se destacam pela importância, pode ser citada a Usina Nossa Senhora Aparecida, tradicional na localidade, a firma Irmãos Nogueira, a Cermasco todas elas que exportam máquinas para o exterior. Já em outro setor, há uma grande fábrica de papelão, mas predomina, sobremaneira na cidade, a fabricação de máquinas e implementos agrícolas.

SAUDE: IMPORTANTE

Um dos principais aspectos que elevou o nome da cidade de Itapira foi por possuir um dos maiores hospitais para tratamento psiquiátrico do Estado, o que trouxe mais tarde a criação de inúmeras outras clínicas. O clima, favorável, para este aspecto, principalmente por ser de lugares altos. O Hospital que mais é procurado na cidade é o Instituto "América Bairral", seguido pela Clínica de Repouso Santa Fé, Clínica de Repouso Itapira, sanatório, Área de Saúde Maternal e da criança, Centro de Saúde II de Itapira, Centro de Saúde II de Itapira, área de tisiologia, ambulatório espirita "Hilário Silva", além de outros.

Além do tratamento de doenças desse tipo, há também outras especializadas em tratamento de alcoólatra e desentoxicação.

A Assistência Social também é desenvolvida, com diversas casas para atendimento aos necessitados, que são muitos devido à proximidade do Estado de Minas, de onde chegam muitos mendigos. Para o atendimento especializado há o Asilo São Vicente de Paula, Asilo São Luiz, Gonzago, Lar São José, Casa da Criança "Cecília Caldas Sarkis", Lar Espírita "Gracinda Batista", Serviço Evangélico de proteção à Infância, Educandário Nossa Senhora Aparecida, Casa da Infância "Menino Jesus", SOS — Serviço de Obras Sociais, Rede Feminina de combate ao Câncer, Associação das damas de caridade e sociedade auxiliadora Feminina.

EDUCAÇAO

O setor aducacional conta com três estabelecimentos de ensino de 2.o grau, uma escola técnica de comércio, mais de sessenta escolas primárias e sete grupos escolares. Há também cerca de 50 escolas isoladas.

DIVERSAO

A recreação de Itapira conta com o Tênis Clube, com o Clube de Campo Santa Fé, o Clube XV de Novembro, o Centro Comércio Indústria, a Sociedade Operária de Recreação Primeiro de Maio, Centro Itapirense de Cultura e arte, além desses clubes há também dois jornais semanários, a Rádio Clube de Itapira e dois cinemas. Também no sanatório Américo Bairral há um cinema que em dias especiais atende à população e em outros aos doentes internos.

ATRATIVOS

Para a população que atinge cerca de 50 mil habitantes, com dez mil, aproximadamente, trabalhando nas indústrias e com comércio desenvolvido a ponto de suprir-se, sem necessidade do povo se dirigir a outras localidades para efetuarem suas compras existem na cidade diversos atrativos, como o Museu Histórico e Pedagógico "Virgolino de Oliveira, subordinado à Secretaria de Cultura, Ciências e Tecnologia do Estado, e dirigido pelo professor Plínio Magalhães da Cunha, que foi o seu implantador na cidade.

"O museu pedagógico foi inaugurado em 1972, no dia 24 de outubro, como museu municipal, passando posteriormente para o Governo do Estado — diz o diretor Plínio — através do decreto 1015 de dois de fevereiro de 1973.

O prédio próprio foi passado a ser utilizado no dia 21 de abril do ano passado, localizado no Parque Municipal Juca Mulato, um dos pontos turísticos de Itapira".

Pelo seu desenvolvimento, muito embora sendo um dos mais recentes do Estado, está colocado entre os mais cotados com peças históricas valiosas e de interesse muito grande.

Também uma biblioteca o museu possui, especializada em história e costumes de São Paulo

AUTORIDADES

Constam como autoridades de Itapira, no executivo da cidade, o prefeito Alcides de Oliveira, vice-prefeito Aparecido Ampélio Ribert e assessores Januário Robustte, como chefe de gabinete, dr. Fermino Eugenio Marchioretto e dr. Antonio Carlos Gomes, como jurídicos.

O legislativo itapirense é composto pelo presidente da Câmara, dr. Antonio Carlos Martins, vice-presidente, dr. Claudio Nascimento Pinto, primeiro secretário dr. Edesio Ramos de Oliveira, segundo secretário Francisco Rovaris.

Os outros edis são:

David Moro — Cezar Bianchi — Manoel de Freitas Filho — João Moisés Andari, — Natalio Bianchesi — Benedito Ezio Levatti — Benedito Bicudo — José João Giovelli e vereador Foracieppi.

Já o judiciário é formado pelo Juiz da Comarca, de segunda entrancia, dr. Júlio dos Santos, promotor José Carlos de Camargo Ferraz.

O delegado local é o dr. Ciro José Rosa e o comandante do Destacamento de Polícia Militar é o sargento João Batista Leria.

Diretor do Museu Pedagógico

Construções em estilo antigo ainda são conservadas

Não funda sua cuca. Fabricamos o móvel que você precisa.

MILANO
móveis e decorações

Quirino, 1325 - Fone: 9-5893

GUAIA
ulante

EMPRÉSTIMOS

PARA TODAS AS CLASSES — SEM LIMITE HIPOTECÁRIO: — pessoa física: acima de Cr$ 100.000,00. Avenida Francisco Glicério, 1.101 — 2.o andar — conjunto 7.
(38.330 — 4-11)

PRODUTOS QUÍMICOS

Produtos químicos industriais e para análise. Vidraria pirex e acessórios para laboratórios, em geral. Pronta entrega.
PRODUTOS QUÍMICOS LABOR LTDA.
Av. João Jorge, 273 — Fone: 8-1293 — CAMPINAS - SP

Prensa - 500 ton.

Hidráulica – Mesa – 1500 mm – Curso: 1200 mm
EXECUTAMOS TODOS OS SERVIÇOS DE PRENSAGENS ATÉ A CAPACIDADE ACIMA.

Metalúrgica Ilma S.A.

Almirante Tamandaré, n.º 1.345
5-2425 e 75-2401 – Indaiatuba – SP.

NÃO PERCA!
2.a FEIRA
DIÁRIO DO POVO EM OFF-SET EM TODAS AS BANCAS